

MOTEUR

LAND
SERVICE

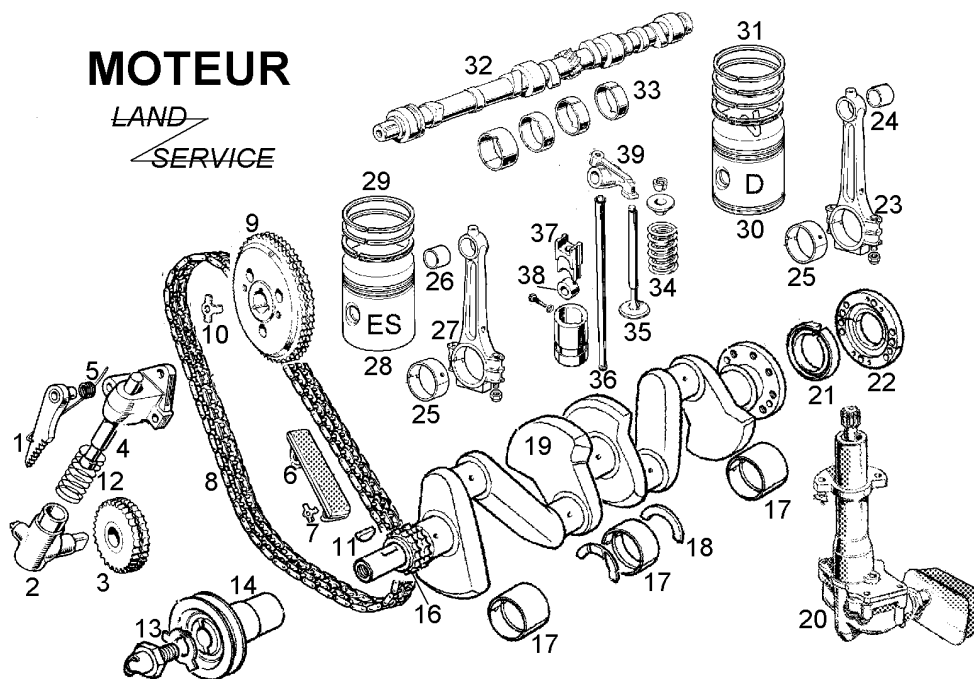

N°	DESCRIPTION	PRIX T.T.C
1	CREMAILLERE	12,00
2	TENDEUR	17,00
3	PIGNON	14,00
4	PORTE TENDEUR	49,00
5	RESSORT	0,90
6	PATIN	4,00
8	CHAINE	12,00
9	PIGNON	24,00
10	ARRETOIR	0,50
11	CLAVETTE	1,70
12	RESSORT	0,90
13	ARRETOIR	2,90
14	POULIE AVANT	29,00
16	PIGNON	24,00
17	JEU de COUSS.en ligne	19,00
18	DEMI-CALE (la paire)	6,00
19	VILEBREQUIN 3 P.	395,00
20	POMPE à HUILE CPLTE	86,00
21	SPI ARRIERE 3 P.	5,50
22	KIT complet SPI ARR.	36,00

N°	DESCRIPTION	PRIX T.T.C
23	BIELLE DIESEL	75,00
24	BAGUE	3,80
25	COUSSINETS (le jeu:4)	16,00
26	BAGUE	7,18
27	BIELLE ESSENCE	NLS
28	PISTON E.avec SEGM.	39,00
29	SEGMENT ESS.(le jeu)	16,00
30	PISTON D.avec SEGM.	42,00
31	SEGMENT DIES.(le jeu)	16,00
32	ARBRE A CAME	92,00
33	COUSSINET(le jeu)	22,00
34	RESSORT	39,00
35	SOUPAPE ECHAP. ES	6,50
35A	SOUPAPE ADMIS.ES	6,50
35B	SOUPAPE ECHAP.D	6,50
35C	SOUPAPE ADMI. D.	6,50
36	TIGE CULBU.DIESEL	5,50
37	POUSSOIR BRONZE	7,90
38	GALET	5,10
39	CULBUTEUR N°1 DIES.	31,00

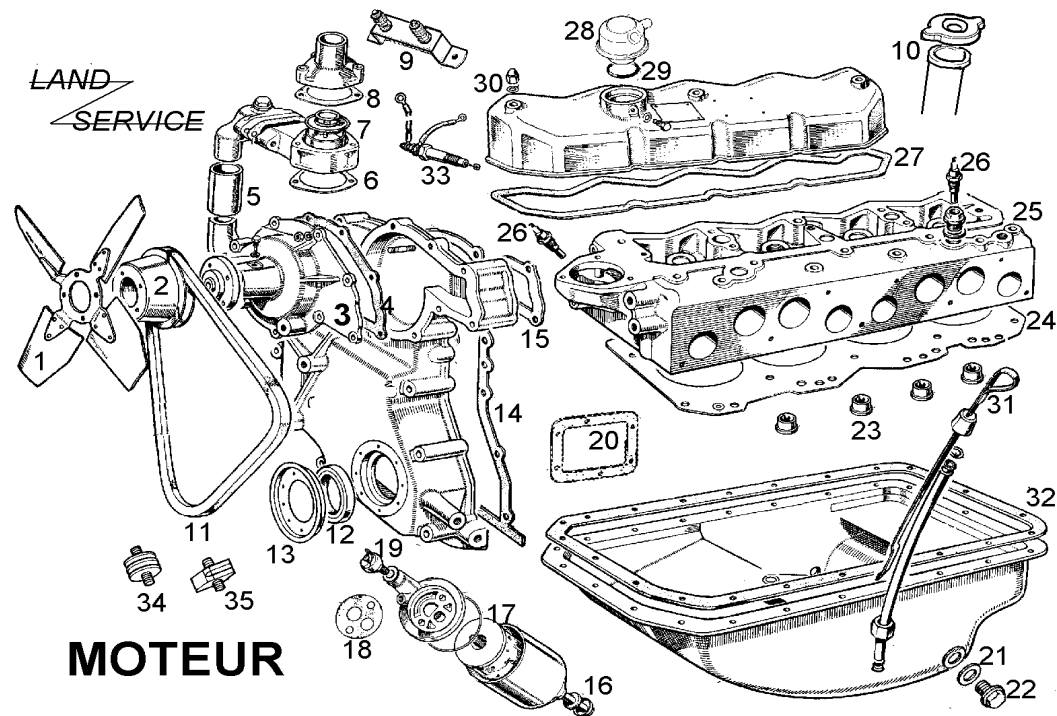

N°	DESCRIPTION	PRIX T.T.C
1	VENTILATEUR METAL	43,00
2	POULIE TOLE	28,70
3	POMPE à EAU 9 TROUS	49,00
3A	POMPE à EAU 7 TROUS	90,00
4	JOINT 9 TROUS	1,14
5	DURITE	4,37
6	JOINT	0,60
7	THERMOSTAT ESS.	12,00
7A	THERMOSTAT DIESEL	12,00
8	JOINT	0,60
9	RESISTANCE DIESEL	17,00
10	BOUCHON HUILE	5,62
11	COURROIE STD.	6,70
12	SPI AVANT	5,20
13	PROTECTEUR	5,90
14	JOINT	2,32
15	JOINT EAU	0,96
16	JOINT	2,45
17	FILTRE à HUILE STD	3,50
18	JOINT	1,50

N°	DESCRIPTION	PRIX T.T.C
19	SONDE PRESS. HUILE	8,37
20	JOINT	0,84
21	JOINT	0,90
22	BOUCHON	6,58
23	PRECHAMBRE. DIE.	32,00
24	JOINT CULASSE ESS.	17,00
24A	JOINT CULASSE DIE.	17,00
25	CULASSE DIE.	
25A	CULASSE ESS. Sans plomb	
26	SONDE à EAU	10,20
27	JOINT CULBU. ESS.	3,80
27A	JOINT CULBU. DIE.	3,80
28	RENIFLARD STD.	24,50
29	JOINT	0,96
30	JOINT	0,36
31	JAUGE	8,97
32	JOINT BAC à HUILE STD	6,94
33	BOUGIE DIESEL	10,95
34	SILENT BLOC ESS.	4,50
35	SILENT BLOC DIE.	4,80

ELECTRICITE MOTEUR

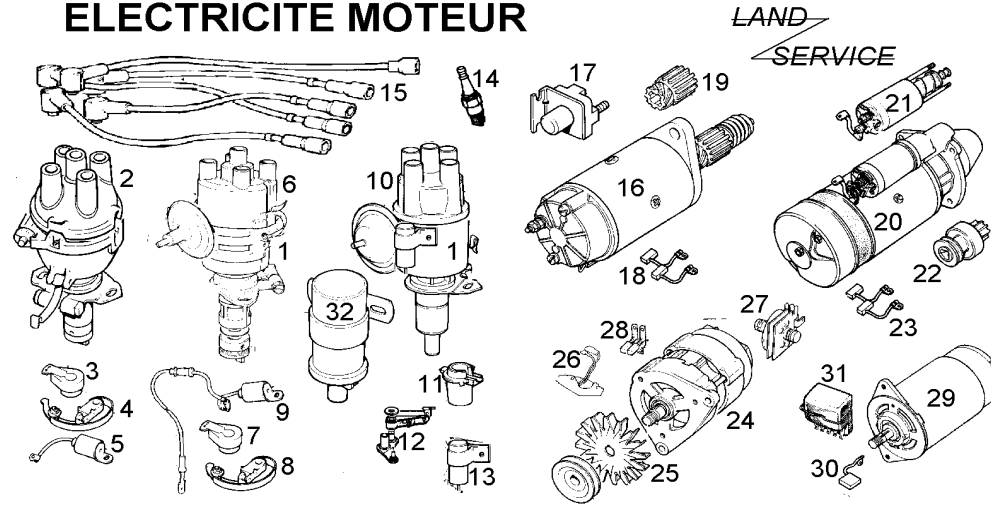

N°	DESCRIPTION	PRIX T.T.C
1	ALLUMEUR COMPLET	78,00
2	TETE LUCAS "RONDE"	13,00
3	ROTOR	3,70
4	VIS PLATINEE	5,45
5	CONDENSATEUR	3,83
6	TETE LUCAS "3" PLATE	8,37
7	ROTOR	3,37
8	VIS PLATINEE	5,55
9	CONDENSATEUR	3,89
10	TETE DUCELIER	9,70
11	ROTOR	2,50
12	VIS PLATINEE	6,40
13	CONDENSATEUR	4,31
14	BOUGIE UNIPART	3,95
15	FAISCEAU ALLUM.COMPLET	11,50
16	DEM ESS NEUF	388,70
17	RELAIS ELECTRIQUE	23,92

N°	DESCRIPTION	PRIX T.T.C
18	JEU DE CHARBONS	17,34
19	BENDIX	48,00
20	DEMAR. DIESEL NEUF	214,00
21	SOLENOIDE	38,00
22A	BENDIX 3 cannelures	34,00
22B	BENDIX multi cannelu.	30,00
23	CHARBONS (le jeu)	16,74
24	ALTERNATEUR	80,00
25	VENTILATEUR	7,18
26	REGULATEUR	19,00
27	PONT DE DIODE	26,31
28	CHARBONS (le jeu)	6,30
29	DYNAMO ECH. STD	97,00
30	CHARBONS le jeu	7,00
31	REGULATEUR ESS.	62,19
31A	REGULATEUR DIES.	52,00
32	BOBINE 12 VOLT	19,50

SUITE MOTEUR

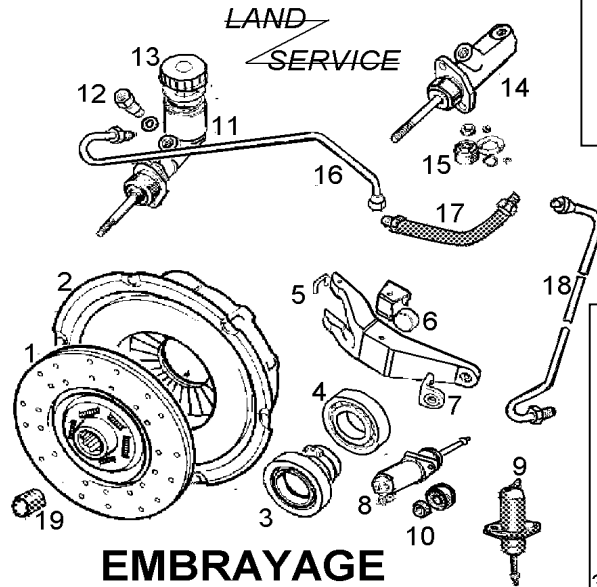

EMBRAYAGE

N°	DESCRIPTION	PRIX T.T.C
1	DISQUE	49,00
2	MECANISME S III	64,00
2A	MECANISME S II	117,00
3	BUTEE S III	23,00
4	ROULEMENT BUTEE SII	29,00
5	CLIP	0,42
6	CAGE DE PIVOT	3,00
7	CLIP	0,96
8	RECEPTEUR S III	24,00
9	RECEPTEUR S II	26,00
10	KIT RECEPTEUR	6,76
11	EMETTEUR S III	38,00
12	ADAPTATEUR	12,00
13	BOUCHON SEUL	5,90
14	EMETTEUR S II	36,00
15	KIT EMETTEUR	7,18
16	TUBE S III	25,12
17	FLEXIBLE S III	7,00
17A	FLEXIBLE S II	8,00
18	TUBE S III BAS	28,70
19	BAGUE PILOT	2,20

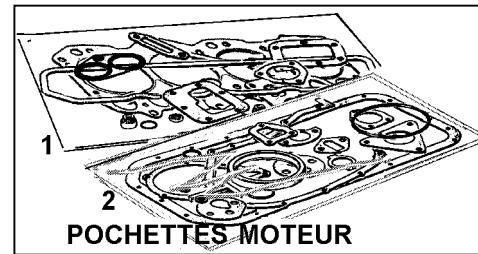

POCHETTES MOTEUR

1	POCHETTE HAUTE ESS.	19,50
1A	POCHETTE HAUTE DIES.	30,00
2	POCHETTE COMPLETE ESS.	40,00
2A	POCHETTE COMPLETE DIES.	42,00

FREIN A MAIN

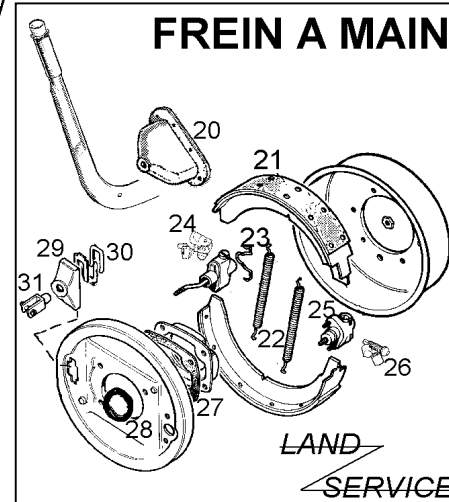

N°	DESCRIPTION	PRIX T.T.C
20	SOUFFLET	4,80
21	JEUX DE MACHOIRES	21,00
21A	JEUX DE GARNITURES	13,00
22	RESSORT	3,90
23	ECARTEUR	39,00
24	KIT REPA. ECARTEUR	62,00
25	REGLEUR	17,00
26	KIT REPA. REGLEUR	17,00
27	JOINT	0,65
28	JOINT SPI	0,95
29	SOUFFLET	4,80
30	LES 3 CLIPS	4,90
31	CHAPE	6,00

BOITE DE VITESSE S II

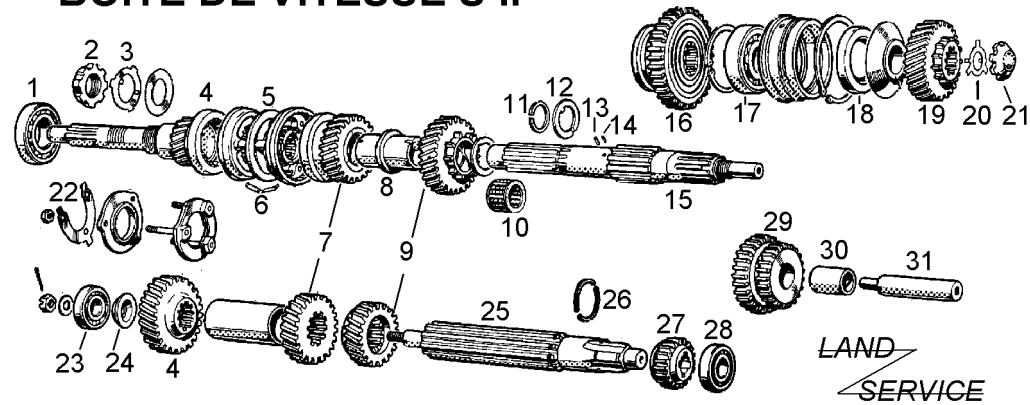

N°	DESCRIPTION	PRIX T.T.C	N°	DESCRIPTION	PRIX T.T.C
1	ROULEMENT	16,00	18	SPI	7,50
2	ECROU	NLS*	19	PIGNON	79,00
3	ARRETOIR	1,20	20	ARRETOIR	0,60
4	PIGNON A QUEUE COMPLET	143,00	21	ECROUX	9,51
5	SYNCHRO. 3/4	95,00	22	ARRETOIR	1,02
6	CLIPS	1,60	23	ROULEMENT A	19,00
7	PIGNON 3eme la paire	95,00	23A	ROULEMENT BCD	9,50
8	BAGUE BRONZE	19,00	24	CALE	11,36
9	PIGNON 2eme la paire ABC	95,00	25	ARBRE A	89,00
9A	PIGNON 2eme SUFIX D	90,00	25A	ARBRE BC	98,00
10	ROULEMENT	4,60	25B	ARBRE D	110,00
11	CLIPS	1,85	26	CLIP ABC	19,00
12	CALE O,125	14,00	27	PIGNON 1ere 15 dents	54,00
13	PION	1,80	27A	PIGNON 1ere 14 dents	35,00
14	PETIT PION	1\$,8	28	ROULEMENT	25,00
15	ARBRE SECONDAIRE	110,00	29	PIGNON AR A et B	69,00
16	PIGNON 1ere 29 dents	78,00	29A	PIGNON AR CD	54,00
16A	PIGNON 1ere 30 dents	89,00	30	BAGUE	15,00
17	ROULEMENT	15,00	31	AXE	43,06

(*NLS no longer service :pas disponible)

Achetez votre Huile MOTEUR et BOITE
chez LAND SERVICE
HUILE BP 90 et 140

BOITE SIII 1971 à 1983

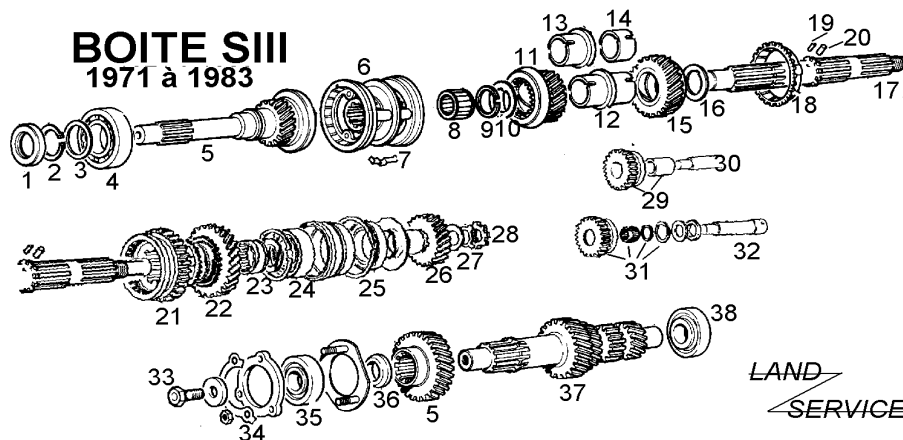

N°	DESCRIPTION	PRIX T.T.C	N°	DESCRIPTION	PRIX T.T.C
1	JOINT SPI	3,95	22A	PIGNON 1ère C	49,00
2	CIRCLIP	1,32	22B	PIGNON 1ère D	82,52
3	CALE 2 mm	8,97	23	BAGUE BRONZE	21,53
4	ROULEMENT	16,00	24	ROULEMENT	15,00
5	PIGNON A QUEUE ABC	137,54	25	JOINT SPI	7,50
6	SYNCHRO 3/4 ABC	95,00	26	PIGNON ENTREE TRANS	49,00
6A	SYNCHRO D	116,00	27	ARRETOIR	0,60
7	CLIPS	1,60	28	ECROUS	9,51
8	ROULEMENT	4,60	29	PIGNON M. AR	41,00
9	CIRCLIP	1,85	30	AXE A	19,00
10	CALE 0,125	14,00	31	PIGNON MAR 20 DENTS	49,00
11	PIGNON 3ème ABC	82,52	32	AXE B C D	19,00
11A	PIGNON 3ème D	82,52	33	VIS	2,03
12	BAGUE 1er MONTAGE	19,00	34	ARRETOIR	1,02
13	1/2 BAGUE EPAULE	23,92	35	ROULEMENT	9,50
14	1/2 BAGUE	10,00	36	CALE 0,405	11,36
15	PIGNON 2ème ABC	70,56	37	TRAIN FIXE A	118,40
15A	PIGNON 2ème D	83,72	37A	TRAIN FIXE B	99,00
16	CALE 0,125	17,94	37B	TRAIN FIXE C et D	99,00
17	ARBRE SECONDAIRE	60,00	38	ROULEMENT AR	25,00
18	CONE SYNCHRO 1 et 2	9,57	39	POCHETTE JOINT SII SIII	5,50
19	PION PETIT	1,80			
20	PION	1,80			
21	BALADEUR 1/2 A	95,68			
21A	BALADEUR 1/2 B et C	80,00			
21B	BALADEUR 1/2 D	149,00			
22	PIGNON 1ère A et B	53,00			

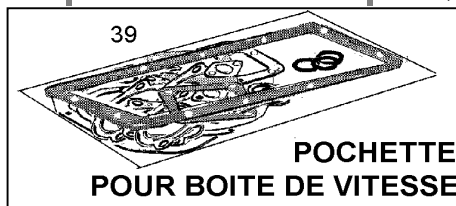

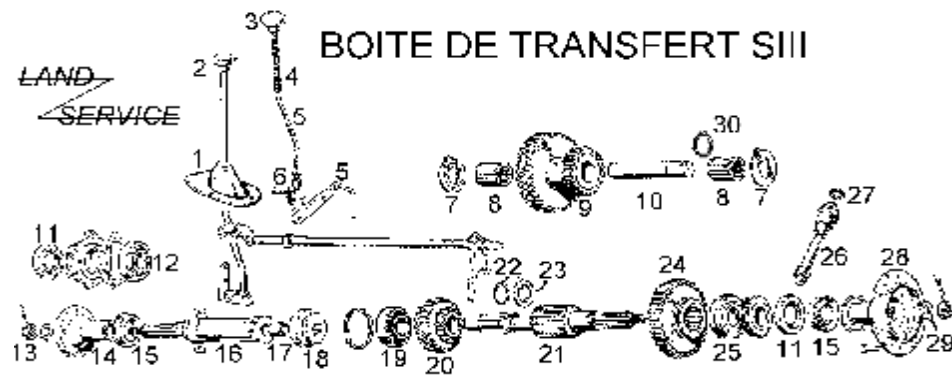

N°	DESCRIPTION	RIX T.T.C	N°	DESCRIPTION	RIX T.T.C
1	SOUFFLET	4,60	16	ARBRE AV	89,00
2	BOULLE ROUGE	5,00	17	BAGUE	2,95
3	BOULLE JAUNE	6,00	18	CRABOT AV	33,00
4	RESSORT	3,25	19	ROULEMENT	12,00
5	LEVIER	35,88	20	PIGNON G. VITESSE	43,00
6	VIS	2,39	21	ARBRE	109,00
7	CALLE	5,38	22	CLIPS	0,84
8	ROULEMENT	11,96	23	CALLE	15,00
9	PIGNON STD	119,00	24	PIGNON PETITE	69,00
10	AXE	37,08	25	ROULEMENT	49,00
11	SPI DE SORTIE	3,20	26	PIGNON DE COMPTEUR	59,00
12	ROULEMENT	11,00	27	SPI COMPTEUR	2,39
13	ECROUX	1,79	28	CHAPPE AR	
14	CHAPPE	69,00	29	ETOUPE	1,32
15	PARE BOUE	4,25	30	JOINT TORIQUE	0,60

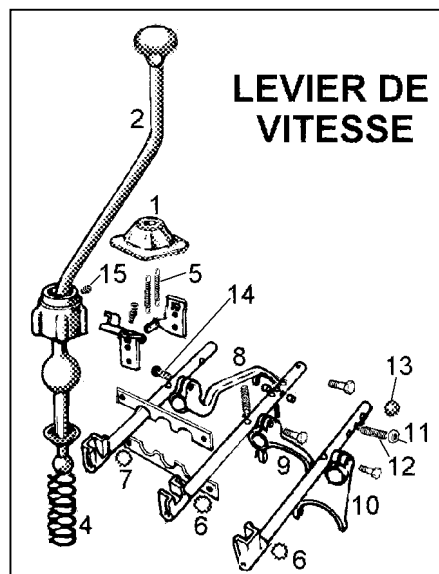

LEVIER DE VITESSE

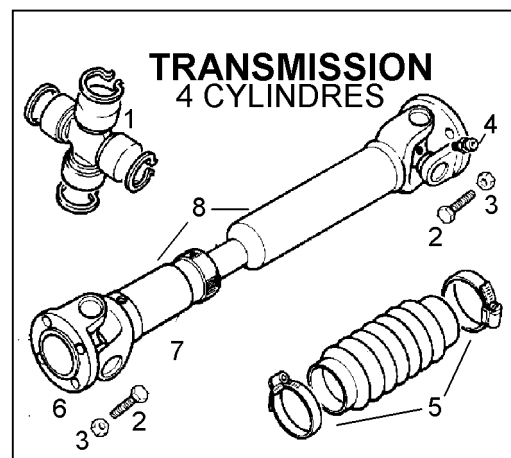

**TRANSMISSION
4 CYLINDRES**

N°	DESCRIPTION	PRIX T.T.C
1	SOUFFLET DE LEVIER	4,10
2	LEVIER	34,00
3	PORTE LEVIER	22,00
4	RESSORT	2,39
5	RESSORT	1,02
6	JOINT	1,14
7	JOINT MARCHE ARRIERE	1,14
8	FOURCH. MARCHE ARR. SII	62,19
8A	FOURCH. MARCHE ARR. SIIIA	51,00
8B	FOURCH. MARCHE ARR. SIIIBCD	41,00
9	FOURCHETTE 1ère SIII	51,00
10	FOURCHETTE 3/4 SIII	93,00
11	JOINT	0,90
12	RESSORT	1,26
13	BILLE	0,60
14	RESSORT MARCHE ARR.	0,84
15	VIS CENTREUSE	2,51

N°	DESCRIPTION	PRIX T.T.C
1	CROISIL. avant 1964 SII	16,00
1A	CROISIL. après 64 SIIA / SIIIB	14,00
2	VIS DE TRANSMISSION	0,77
3	ECROUS FREIN	0,60
4	GRAISSEUR	1,20
5	SOUFFLET LE KIT	0,90
6	CHAPPE SEUL	41,86
7	COULISSE SEUL	45,45
8	ARB. complet AV 88 / 109	115,00
8A	ARBRE AR 88	112,00
8B	ARBRE AR 109 SII	120,00
8C	ARBRE AR 109 SIIIB	115,00

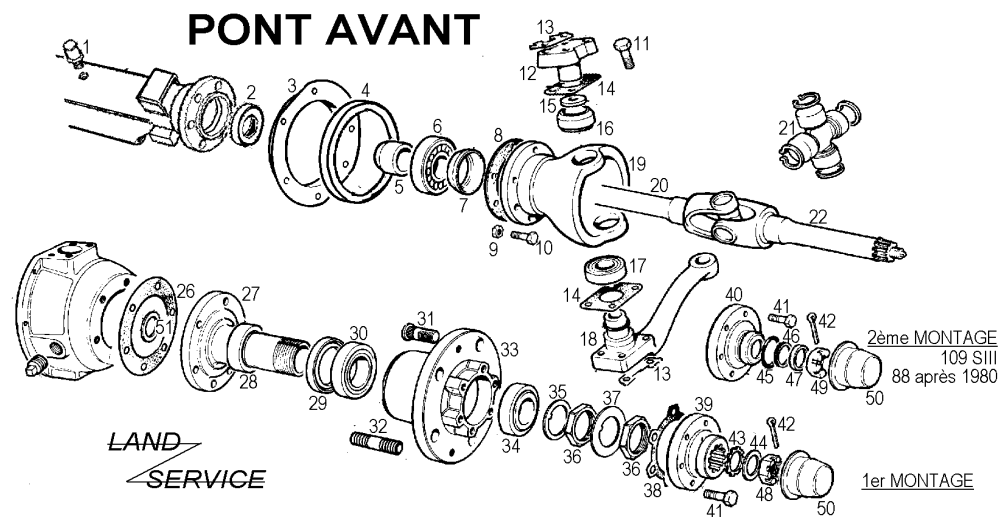

N°	DESCRIPTION	PRIX T.T.C	N°	DESCRIPTION	PRIX T.T.C
1	RENIFLARD DE PONT	6,00	26	JOINT	0,30
2	JOINT SPI	1,60	27	FUSEE AVANT 1980	48,00
3	TOLE	5,15	27A	FUSEE APRES 1980	
4	JOINT SPI	9,00	28	FRETTE AVANT 1980	6,00
5	BAGUE	21,00	29	SPI AVANT 1980	4,10
6	ROULEMENT	23,00	29A	SPI APRES 1980	4,90
7	ENTRETOISE	3,00	30	ROULEMENT INT. AV. 1980	14,00
8	JOINT	0,30	30A	ROULEMENT INT.AP.1980	24,00
9	ECROUS DE BOL	0,50	31	GOIJON DIAM/16	2,10
10	VIS SPECIALE	1,60	32	GOIJON A VIS DIAM/14	2,10
11	VIS DE PIVOT	1,25	33	MOYEUX avant 1980	64,00
12	PIVOT	12,50	33A	MOYEUX après 1980	159,00
13	ARRETOIR	0,40	34	ROUL. EXTER.AV. 1980	13,00
14	CALE STD 0,25	0,20	34A	ROULEMENT APRES 1980	18,95
15	RONDELLE	1,40	35	CALE	1,95
16	CUVETTE	14,00	36	ECROUS	2,50
17	ROULEMENT	18,00	37	ARRETOIR	0,90
18	JOINT TORIQUE	0,50	38	JOINT	0,28
19	BOL AVANT	159,00	39	FLASQUE 10 L.	17,00
20	DEMI ARBRE AV.G		40	FLASQUE 24 L.	17,00
20A	DEMI ARBRE AV.D		41	VIS	0,95
21	CROISILLON CPLET	18,00	43	ETOUPE	1,32
22	DEMI ARBRE AV.10 L	49,00	45	JOINT TORIQUE	1,14
22A	DEMI ARBRE AV.24 L	49,00	48	ECROUS	1,79
26	JOINT	0,30	49	ECROUS	3,85
27	FUSEE AVANT 1980	48,00	50	CHAPEAU GALVA	2,10
27A	FUSEE APRES 1980		51	SPI DE FUSEE après 1980	5,00

PONT ARRIERE

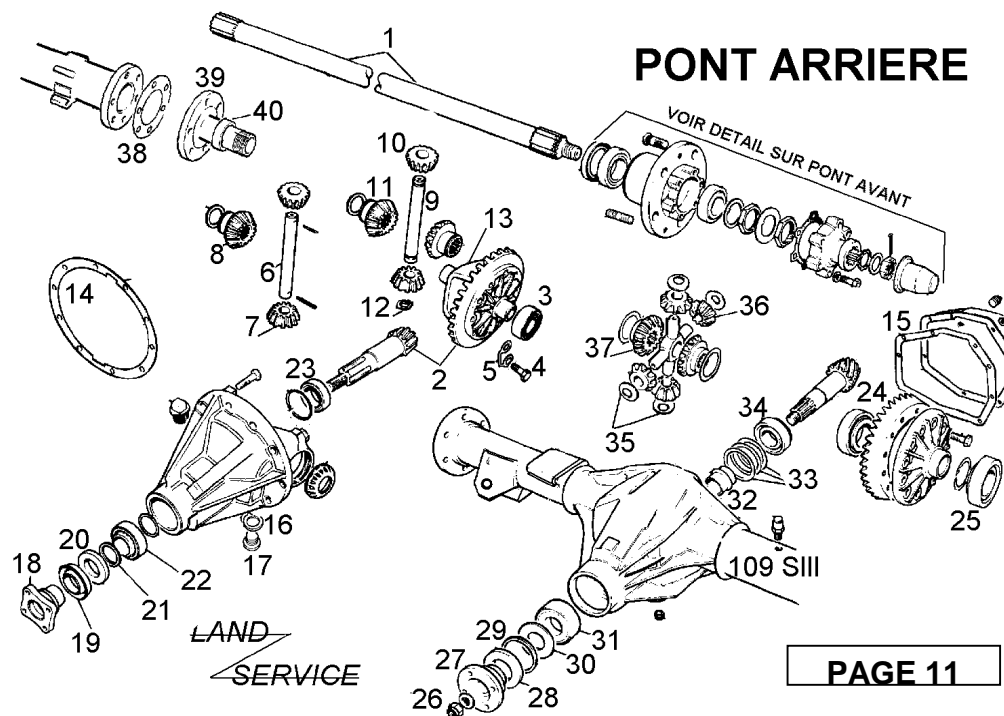

PAGE 11

N°	DESCRIPTION	PRIX T.T.C
1	ARBRE 88 av.80 et 109 SII Droite	43,00
1A	ARBRE 88 av.80 et 109 SII Gauche	44,00
1B	ARBRE 88 ap.80 Droite	43,00
1C	ARBRE 88 ap.80 Gauche	44,00
1D	ARBRE 109 S III Droite	43,00
1E	ARBRE 109 S III Gauche	44,00
2	COUPLE CONIQUE	123,00
3	ROULEM. STD (2 montages)	17,00
3A	ROUL. pour cage à CLIPS	13,00
4	VIS	0,77
5	ARRETOIR	0,74
6	AXE (goupillé)	11,00
7	SATELLITE	23,00
8	PLANETAIRE	36,00
9	AXE (clipsé)	11,00
10	SATELLITE	24,00
11	PLANETAIRE	31,00
12	CLIP	0,70
13	CAGE A GOUPILLE	161,00
14	JOINT	1,80
15	JOINT	4,80
16	JOINT	0,90
17	BOUCHON	7,15

N°	DESCRIPTION	PRIX T.T.C
18	TULIPE	29,00
19	PARE-BOUE	3,20
20	JOINT SPI	3,00
21	CALE	9,45
22	ROULEMENT EXTERNE	18,00
23	ROULEMENT INTERNE	19,00
24	COUPLE CONIQUE	269,00
25	ROULEMENT	30,00
26	ECROUS	14,00
27	TULIPE	46,00
28	SPI	5,60
29	JOINT	1,14
30	CALLE	2,99
31	ROULEMENT	29,00
32	CALE DEFORMABLE	12,00
33	CALE 0,25	1,70
34	ROULEMENT INTER	29,00
35	CALE	2,99
36	SATELITTE	
37	PLANETAIRE	49,00
38	JOINT	0,36
39	FUSEE ARRIERE av.80	114,00
39A	FUSEE ARRIERE ap.80	105,00

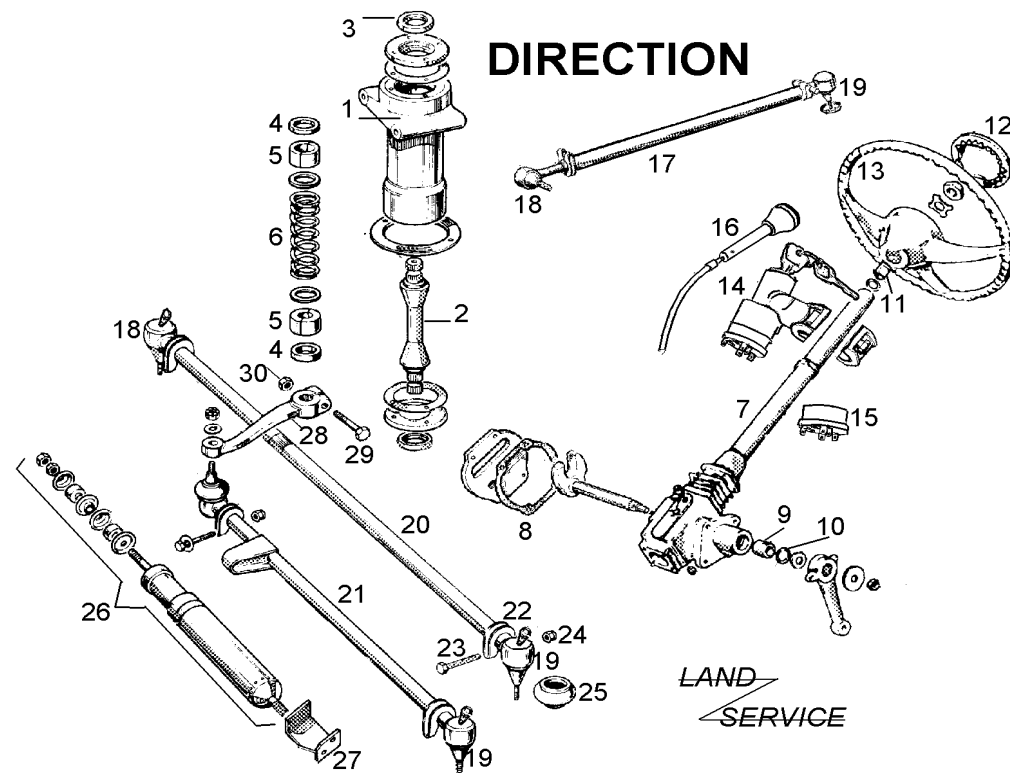

N°	DESCRIPTION	PRIX T.T.C	N°	DESCRIPTION	PRIX T.T.C
1	RELAIS COMPLET	68,00	16	CABLE ARRET MOTEUR [19,00
2	AXE	29,00	16A	CABLE STARTER ESSENC	21,00
3	JOINT SPI	2,40	17	BARRE INTERIEUR CAPO	28,00
4	CALE STD	12,00	18	ROTULE GAUCHE	11,00
5	1/2 COQUILLE	3,90	19	ROTULE DROITE	11,00
6	RESSORT	3,20	20	BARRE PARALLELISME	28,00
7	BOITIER DIRECTION	490,00	21	BARRE AV	49,00
8	JOINT	4,00	22	COLLIER	2,03
9	BAGUE	NLS	23	VIS	1,55
10	JOINT TORIQUE	0,36	24	ECROUS	0,18
11	ROULEMENT HAUT	24,00	25	SOUFFLET ROTULE	3,89
12	CENTRE VOLANT	34,00	26	AMORTISSEUR DIREC. COMPLET	36,00
13	VOLANT SII A SIII		27	SUPPORT	
14	NEYMAN ESSENCE		28	BRAS	28,00
14A	NEYMAN DIESEL		29	VIS	2,99
15	CONTACTEUR SEUL ES	19,00	30	ECROUS	0,60
15A	CONTACTEUR DIESEL	89,00			

SUSPENSION

LAND
SERVICE

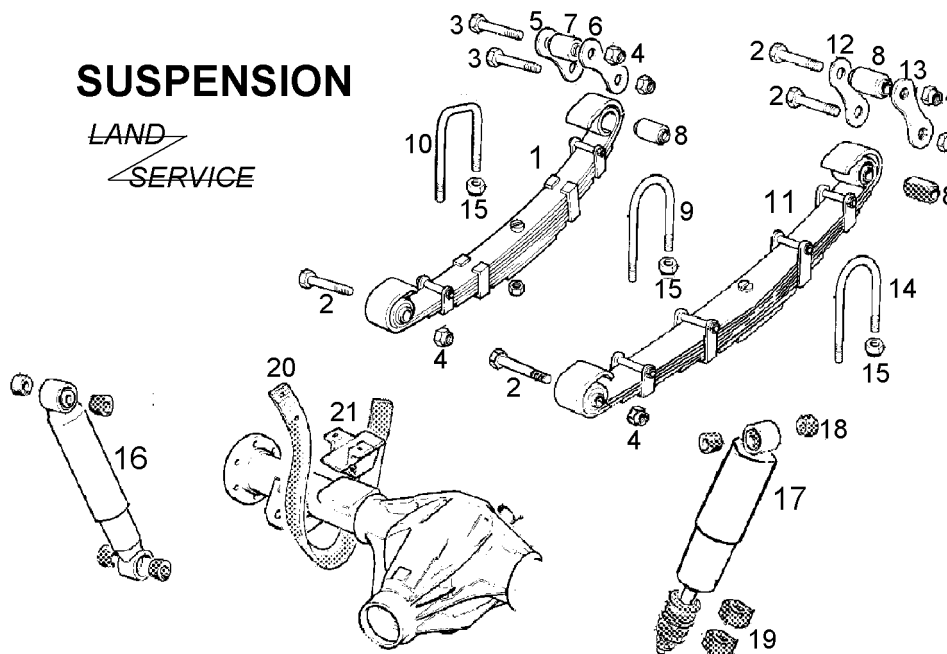

N°	DESCRIPTION	PRIX T.T.C
1	LAME AV 88 CHAUFF. ESS	78,00
1A	LAME AV 88 PASSA. ESS	78,00
1B	LAME AV 88 CHAUFF. DIES	78,00
1C	LAME AV 88 PASSA. DIESEL	78,00
1D	LAME AV 109 CHAUFF. ESS	78,00
1E	LAME AV 109 PASSA. ESS	78,00
1 F	LAME AV 109 CHAUFF. DIES	78,00
1G	LAME AV 109 PASSA. DIES	78,00
2	AXE COURT	2,57
3	AXE LONG	2,57
4	ECROU	1,05
5	JUMELLE AV 88	8,40
5A	JUMELLE AV 109	8,40
6	JUMELLE FILETEE 88	8,40
6A	JUMELLE FILETEE 109	8,40
7	SILENT BLOC 88 et 109 SII	10,00
7A	SILENT BLOC CHASSIS 109	11,00
8	SILENT BLOC LAME/CHASSIS	3,20
9	BRIDE 88 ESS. SEULEMENT	5,90
9A	BRIDE	6,29
10	BRIDE DE DIFF 88 ESS	6,20

N°	DESCRIPTION	PRIX T.T.C
10A	BRIDE DE DIFF STD	7,77
11	LAME AR 88 CHAUFF.	97,00
11A	LAME AR 88 PASSA.	97,00
11B	LAME AR 109 CHAUFF.	112,00
11C	LAME AR 109 PASSA.	112,00
11D	LAME AR 109 1 TONNE	137,00
12	JUMELLE AR 88	5,98
12A	JUMELLE AR 109	7,89
13	JUMELLE AR FILETEE 88	5,98
13A	JUMELLE AR FILETEE 109	7,89
14	BRIDE AR STD	7,53
15	ECROU	1,02
16	AMORTISSEUR AV 88 RENF.	38,00
16A	AMORTISSEUR AV 109 RENF	38,00
16B	AMORTISSEUR AR 88 RENF.	38,00
17	AMORTISSEUR AR 109 RENF	38,00
18	SILENT BLOC	0,80
19	SILENT BLOC	0,80
20	SANGLE DE PONT AR	8,00
21	TAMPON DE CHASSIS	8,00

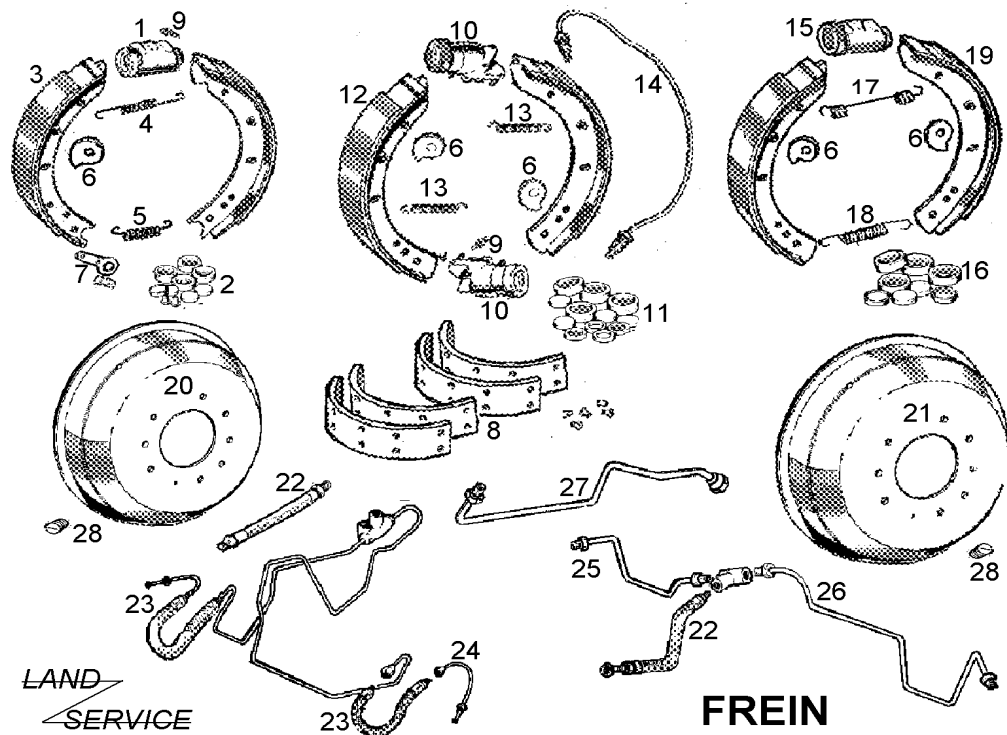

N°	DESCRIPTION	PRIX T.T.C
1	CYL. AV 88 DROIT avant 80	19,00
1A	CYL. AV 88 GAUCHE avant 80	19,00
1B	CYL. AR 88 DROIT	19,00
1C	CYL. AR 88 GAUCHE	19,00
2	KIT AV 88 (le jeu AV)	9,00
2A	KIT AR 88 (le jeu AR)	9,00
3	PATIN AV/AR 88 LE JEUX	22,00
4	RESSORT HAUT	1,50
5	RESSORT BAS	1,50
6	KIT EXEMTRIQUE LES 4	23,00
7	PLAQUE	13,15
8	JEUX DE GARNITURE 88	16,00
8A	JEUX DE GARNITURE 109 AV	15,00
8B	JEUX DE GARNITURE 109 AR	1,50
9	VIS DE PURGE	19,00
10	CYL. AV 109 DROIT	19,00
10A	CYL. AV 109 GAUCHE	9,00
11	KIT LE JEUX AV 109	9,00
12	PATIN AV 109	34,00
13	RESSORT	2,30

N°	DESCRIPTION	PRIX T.T.C
14	TUBE INTERCYL	8,00
15	CYL. AR.D 109 ET 88 APRES 80	19,00
15A	CYL. AR. G 109	19,00
16	KIT AR 109 (le jeu)	9,00
17	RESSORT HAUT	2,30
18	RESSORT BAS	2,30
19	PATIN AR 109	34,00
20	TAMBOUR 88= 10 POUCE	36,00
21	TAMBOUR 109= 11 POUCE	47,00
22	FLEXIBLE AV SII 88 ET AR	8,90
22A	FLEXIBLE AV 109 SII ET AR	9,00
23	FLEXIBLE SIII avant 1980	9,00
23A	FLEXIBLE SIII après 1980	10,00
24	TUBE SIII avant 1980	8,37
24A	TUBE SIII après 1980	12,08
25	TUBE AR D	10,75
26	TUBE AR G	9,00
27	TUBE CHASSIS 88 avant 1980	14,35
27A	TUBE CHASSIS 109 avant 1980	16,74
28	VIS	0,36

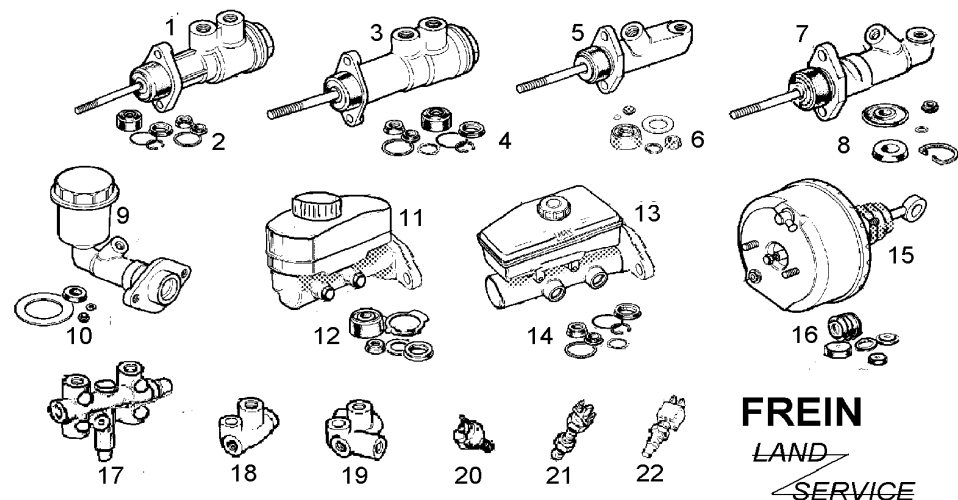

N°	DESCRIPTION	PRIX T.T.C
1	MAITRE CYL. 88 SII	64,00
2	KIT POUR N° 1	9,00
3	MAITRE CYL. 109 SII	64,00
4	KIT POUR N° 3	9,00
5	MAITRE CYL. 88 SII A SIII	36,00
6	KIT POUR N° 5	7,18
7	MAITRE CYL. 109 SII A SIII	54,00
8	KIT POUR N° 7	9,00
9	MAITRE CYL. 109 SIII	55,00
10	KIT POUR N° 9	6,00
11	MAITRE CYL. 88 avant 1980	112,00
11A	MAITRE CYL. 109 avant 1980	109,00
12	FINI	
12A	KIT POUR N° 11A	29,00
13	MAITRE CYL. 88 / 109 après 1980	112,00
14	KIT POUR N° 13	12,00
15	SERVO SIII	147,00
16	KIT POUR SERVO	29,00
17	REPARTITEUR avant 1980	198,00
18	DERIVATION SIII 4 VOIES	NLS*
19	DERIVATION SII 5 VOIES	NLS*
20	CONTACT STOP SII HYDRO.	12,00
21	CONTACTEUR STOP SIII SERVO	10,00
22	CONTACTEUR STOP SANS SERVO	5,75

(*NLS no longer service :pas disponible)

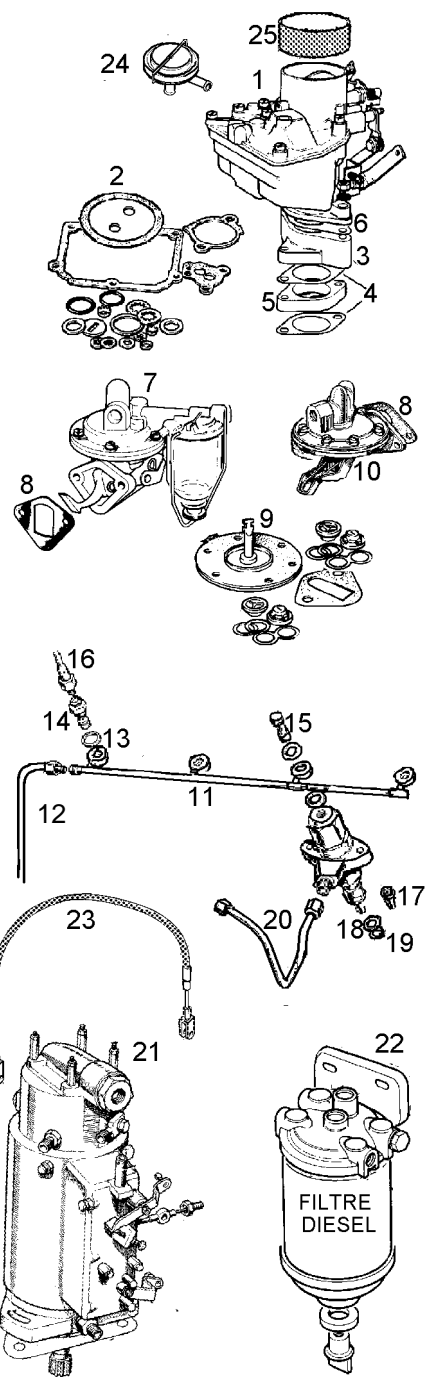

ALIMENTATION

N°	DESCRIPTION	PRIX T.T.C
1	CARBU ZENITH	72,00
1A	CARBU WEBER ECO	164,00
2	KIT CARBU ZENITH	19,00
3	SUPPORT	
4	JOINT	0,84
5	ENTRETOISE	6,00
6	JOINT	1,08
7	POMPE ESSENCE	41,00
8	JOINT	0,72
9	KIT POMPE ESSENCE - GO	13,00
10	POMPE GAS OIL	36,00
11	RAMPE RETOUR	19,00
12	TUBE RETOUR 88 RESERV	21,00
12A	TUBE RETOUR 109 RESER	24,00
13	JOINT	0,36
14	ADAPTATEUR	4,78
15	VIS RETOUR	2,99
16	TUBE RETOUR FILTRE	21,00
17	NEZ D'INJECTEUR CAV	19,00
18	JOINT CUIVRE	0,72
19	PARE FLAMME	0,36
20	TUBE N° 1	9,00
20A	TUBE N° 2	9,00
20B	TUBE N° 3	9,00
20C	TUBE N° 4	9,00
21	POMPE INJECTION ECH/ST	590,00
22	FILTRE A GAS OIL	4,70
23	CABLE D'ACCELERATEUR	12,00
24	VALVE A CLAPET	
25	MANCHON	4,78

RESERVOIR

N°	DESCRIPTION	PRIX T.T.C
1	RESERVOIR 109 AR avant 1974	NLS*
1A	RESERVOIR 109 AR SIII après 74	210,00
2	JAUGE A VISSER 109	51,43
2A	JAUGE A CLIP	34,00
3	CLIPS	2,27
3A	JOINT	1,14
4	RESERVOIR LATERAL	129,00
4A	RESERVOIR MILITAIRE	270,00
5	JAUGE	34,00
5A	JOINT	0,84
6	BOUCHON 2 ERGOTS	6,00
6A	JOINT SEULEMENT	2,90
7	BOUCHON 3 ERGOTS	7,00
8	ANTIVOL	8,00
9	JOINT	NLS*
10	ELEMENT FILTRE	NLS*
11	DURITE ESSENCE	19,00
11A	DURITE DIESEL	24,00
12	RADIATEUR	199,00
13	DURITE HAUTE SIII	6,00
13A	DURITE HAUTE SII	6,00
14	DURITE BASSE SIII	6,00
14A	DURITE BASSE SII	6,00
15	BOUCHON	5,98
16	VASE	54,00
17	BOUCHON	6,90

(*NLS no longer service: pas disponible)

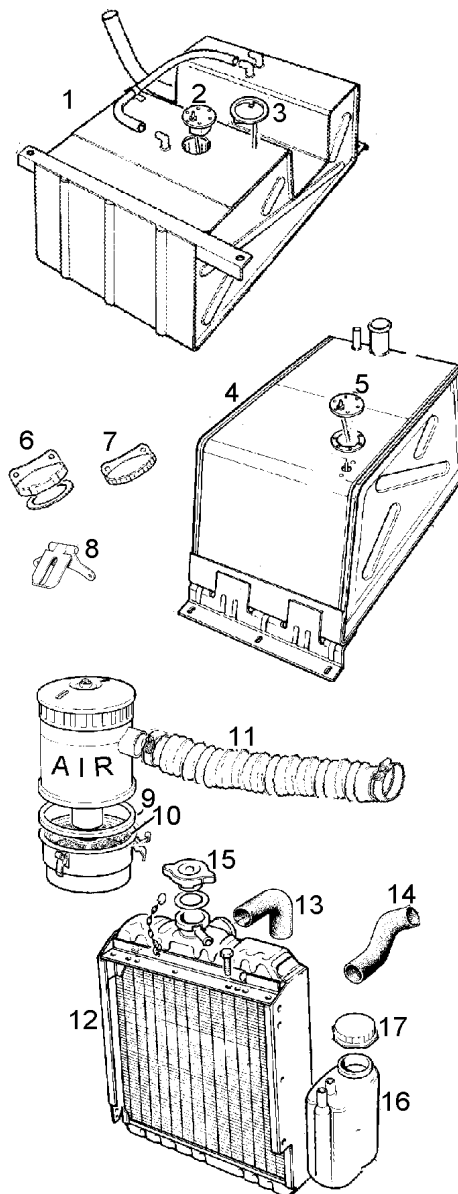

ECHAPPEMENT

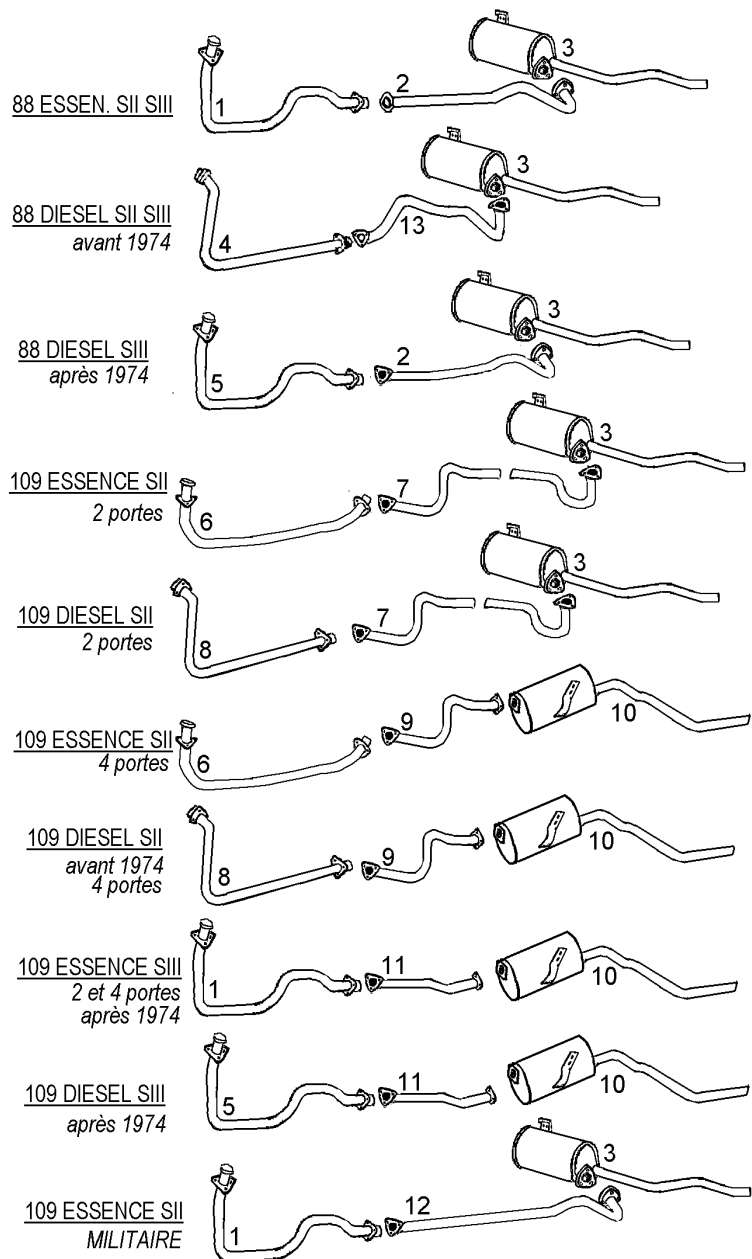

ECHAPPEMENT

N°	DESCRIPTION	PRIX T.T.C
1	TUBE ESSENCE	30,00
2	TUBE INTER 88	30,00
3	SILENCIEUX	65,00
4	TUBE 88 D SIIA	56,00
5	TUBE DIESEL	45,00
6	TUBE ESSENCE	34,00
7	TUBE INTER	34,00
8	TUBE DIESEL < 1974	64,00
9	TUBE INTER SII 4 PORTES	34,00
10	SILENCIEUX 109	56,00
11	TUBE INTER SIII	30,00
12	TUBE INTER MILITAIRE	69,00
13	TUBE INTER 88 DIESEL SII	49,00
13A	FERRURE	2,15
14	SILENT BLOC	2,75
15	FERRURE	1,61
16	PINCE AR	3,35
17	FERRURE	2,39
18	JOINT CUIVRE	3,29
19	JOINT ESSENCE	0,90
20	JOINT COLLECTEUR ESS	4,19
21	JOINT	1,97
22	COLLECTEUR ESSENCE	69,00
23	GOUJON	1,91
24	ECROUS	0,90
25	COLLECTEUR DIESEL < 74	169,00
26	COLLECTEUR DIESEL > 74	
27	JOINT COLLECTEUR DIESEL	4,19
28	GOUJON	2,39
29	KIT DE FIX. COLLECTEUR	15,55

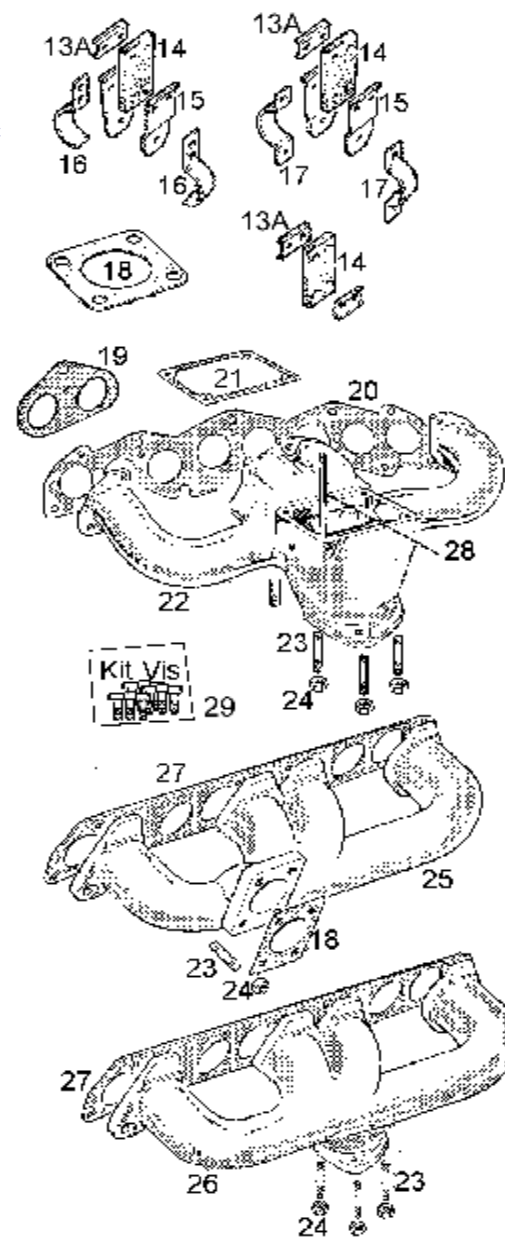

ELECTRICITE

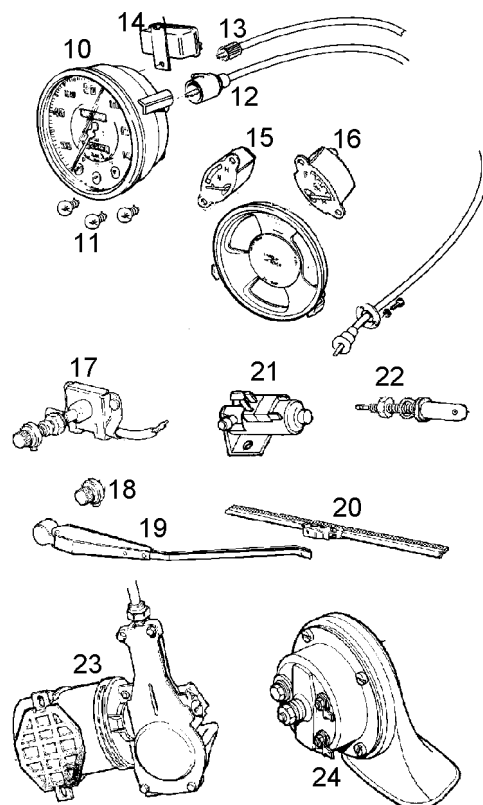
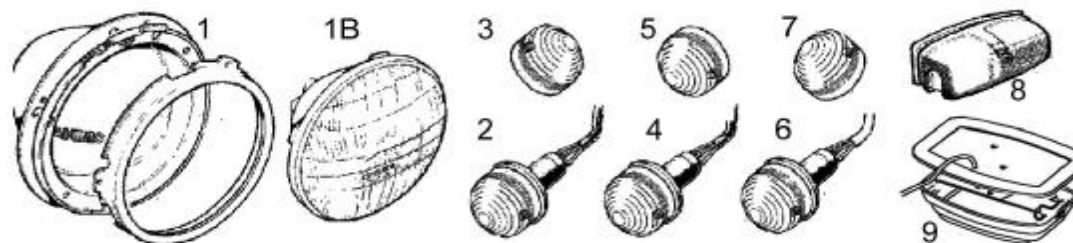

LAND
SERVICE

N°	DESCRIPTION	PRIX T.T.C
1	KIT CUVETTE DE PH.	24,00
1A	OPTIQUE H4	32,00
2	FEU BLANC COMPLET	10,00
3	CABOCHON BLANC	2,00
4	FEU ORANGE COMPLET	10,00
5	CABOCHON ORANGE	2,00
6	FEU ROUGE COMPLET	10,00
7	CABOCHON ROUGE	2,00
8	FEU DE PLAQUE	11,00
9	PLAFONNIER	29,00
10	COMPTEUR	143,00
11	AMPOULE à VIS	1,55
12	CABLE SERIE III	11,00
13	CABLE SERIE II	11,00
14	STABILISATEUR	18,00
15	VOYANT EAU	112,00
16	VOYANT CARBURANT	35,00
17	MECANISME essuie-glace	36,00
18	ADAPTATEUR SEUL	7,65
19	BRAS DROIT	9,00
19A	BRAS GAUCHE	9,00
20	RACLETTES SERIE III STD	6,00
21	POMPE ELECTRIQUE	12,00
22	GICLEUR LAVE-GLACE	7,36
23	MOTEUR SERIE III	68,00
24	KLAXON STD.	13,00

ELECTRICITE

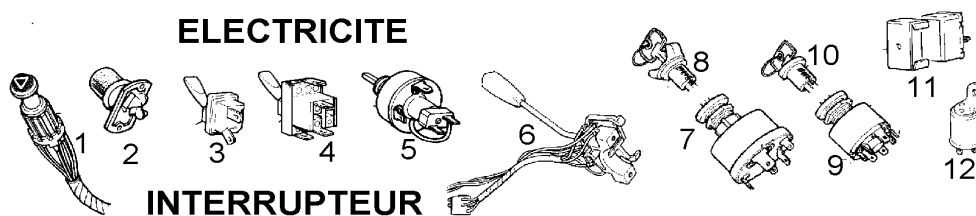

N°	DESCRIPTION	PRIX T.T.C	N°	DESCRIPTION	PRIX T.T.C
1	INTER WARNING	93,29	7	CONTACTEUR DIESEL	34,00
2	INTER CODEPHARE AU PIED	15,00	8	BARILLET DIESEL	16,00
3	INTER 2 POSITIONS	12,00	9	CONTACTEUR ESSENCE	18,00
4	INTER 3 POSITIONS	23,00	10	BARILLET	9,00
5	INTER ESSUI GLACE SIII	50,23	11	CENTRAL CLIGNOTANT SIII	6,00
6	COMODO SIII	57,41	12	CENTRAL CLIGNOTANT SII	8,00

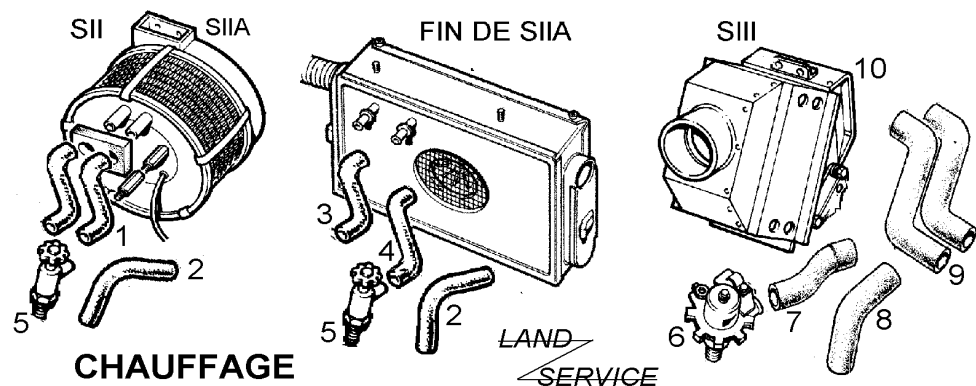

N°	DESCRIPTION	PRIX T.T.C	N°	DESCRIPTION	PRIX T.T.C
1	DURITE CHAUFFAGE	106,00	6	ROBINET SIII	51,00
2	DURITE CHAUFFAGE	6,00	7	DURITE AVANT	4,00
3	DURITE CHAUFFAGE	11,00	8	DURITE ARRIERE	4,00
4	DURITE CHAUFFAGE LONGU	9,00	9	DURITE	4,00
5	ROBINET SII	59,00	10	RADIATEUR SIII SEUL	117,00

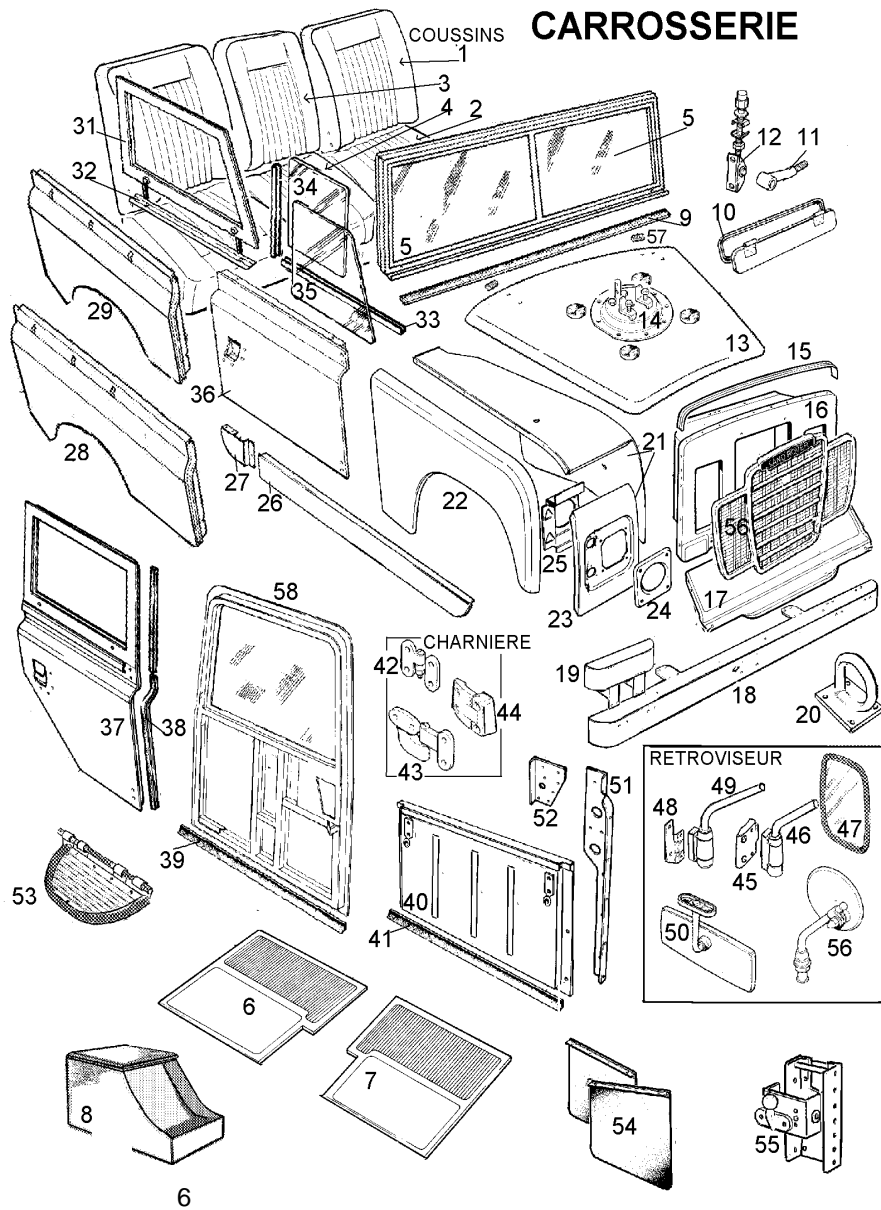

CARROSSERIE

N°	DESCRIPTION	PRIX T.T.C
1	DOSSIER CONDUCTEUR	45,00
2	COUSSIN CONDUCTEUR	45,00
3	DOSSIER MILIEU	45,00
4	COUSSIN MILIEU	45,00
5	GLACE PARE-BRISE	56,00
6	TAPIS DE SOL la paire	59,00
8	VIDE POCHE CENTRALE	89,00
9	JOINT DE PARE-BRISE	9,57
10	JOINT AERATION	16,50
11	CHARNIERE PARE BRISE	10,00
12	VERROUILLAGE	27,00
13	CAPOT	560,00
14	KIT PORTE ROUE	FINI
15	JOINT	8,37
16	PORTE RADIATEUR	TEL
17	CALANDRE S III	46,00
18	PARE CHOC AV.	87,00
19	BUTTOIR LA PIECE	52,00
20	ANNEAUX	43,00
21	AILE AV. DROITE	TEL
21A	AILE AV. GAUCHE	TEL
22	FLANC DROIT	120,00
22A	FLANC GAUCHE	120,00
23	FACADE AV. DROITE	69,00
23A	FACADE AV. GAUCHE	69,00
24	ENJOLIVEUR ALU.	39,50
25	SUPPORT OPTIQUE DR.	TEL
25A	SUPPORT OPTIQUE G.	TEL
26	BAS DE CAISSE AV. D	41,00
26A	BAS DE CAISSE AV. G	41,00
27	BAS // // AR. 88 D	12,00
27A	BAS // // AR. 88 G	12,00
27B	BAS // // AR. 109 D	TEL
27C	BAS // // AR. 109 G	TEL
29	FLANC AR. D 88	TEL
29A	FLANC AR. G 88	TEL

N°	DESCRIPTION	PRIX T.T.C
31	HAUT de PORTE ss vitre D.	56,00
31A	HAUT de PORTE ss vitre G	56,00
31B	HAUT de PORTE vitré cplD D.	110,00
31C	HAUT de PORTE vitré cplD G.	110,00
32	JOINT	5,80
33	GLISSIERE (le metre)	6,58
34	VITRE COULISSANTE	35,00
35	VITRE FIXE	33,49
36	PORTE AV. D.	148,00
36A	PORTE AV. G.	148,00
37	PORTE AR. D.	TEL
37A	PORTE AR. G.	TEL
38	JOINT de PORTE (le metre)	9,39
39	JOINT	23,92
40	HAYON BAS	199,00
41	JOINT	23,92
42	CHARNIERE BASSE AR.	36,00
43	CHARNIERE HAUTE AR.	35,88
44	CHARNIERE D. S III	17,00
44A	CHARNIERE G. S III	17,00
45	CHARNIERE D.	17,00
45A	CHARNIERE G.	17,00
46	BRAS RETRO.S III sur ch.	26,31
47	RETRO STD	10,00
48	FIXATION RETRO S II D.	FINI
48A	FIXATION RETRO S II G.	FINI
49	BRAS RETRO S II	TEL
50	RETRO INTERIEUR	27,51
51	CORNIERE AR. D.	46,00
51A	CORNIERE AR. G.	46,00
53	MARCHE PIED ARRIERE	TEL
53B	MARCHE PIED LATERAL	TEL
54	PAIRE DE BAVETTE	36,00
55	ATTELAGE REGLABLE	TEL
56	RETRO ROND SII	19,00
57	ENTRETOISE CAPOT	2,33
58	PORTE ARRIERE	319,00

CARROSSERIE

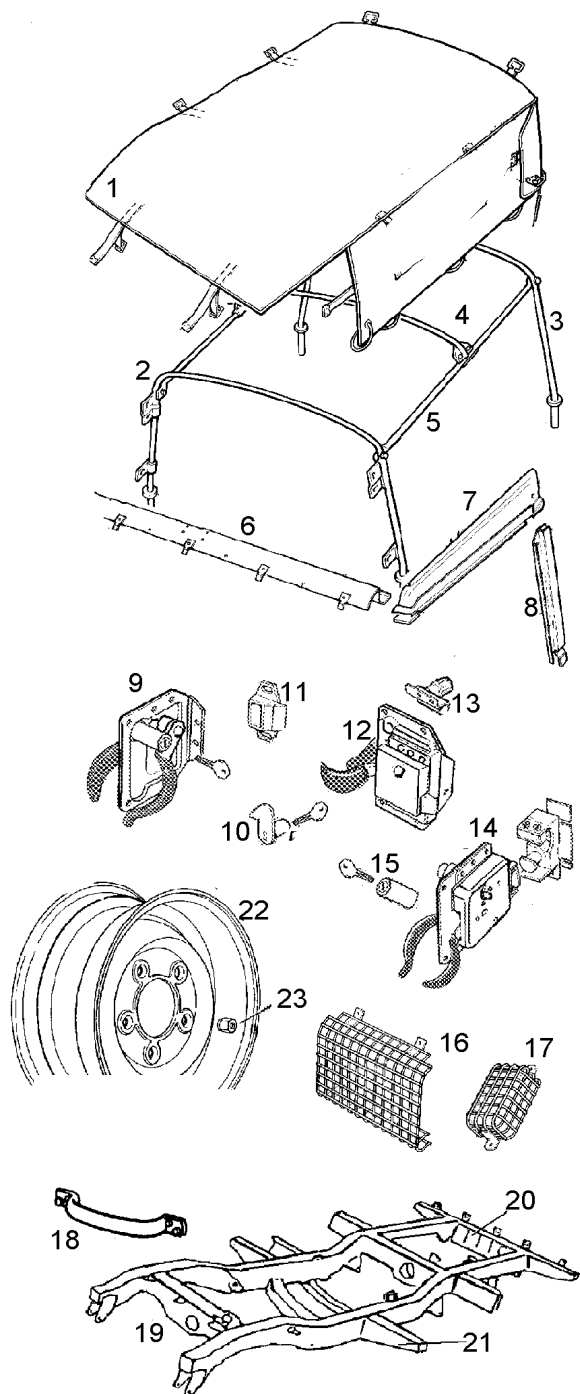

N°	DESCRIPTION	PRIX T.T.C
1	BACHE 88 complète KAKI SSV	390,00
1A	BACHE 88 3/4 PICK UP surplus	305,00
1B	BACHE 109 complète KAKI	459,00
1C	BACHE 109 3/4 PICK UP surplus	370,00
1D	KIT FIXATION BACHE 88	579,00
1C	KIT FIXATION BACHE 109	595,00
2	1er ARCEAUX	91,00
3	DERNIER ARCEAUX	57,00
4	ARCEAUX DU MILIEU 88	53,82
4A	ARCEAUX DU MILIEU 109	56,00
5	FERRURE 88	35,88
5A	FERRURE 109	31,10
6	DESSUS PARE BRISE	69,00
7	DESSUS HAUT DE PORTE DROIT	84,00
8	DORMANT DROIT	25,12
9	SERRURE STD à CLE DROITE	53,82
9A	SERRURE STD à CLE GAUCHE	53,82
10	BARILLET STD 1er montage	23,44
11	GACHE STD	7,83
12	SERRURE STD DROITE	37,00
12A	SERRURE STD GAUCHE	37,00
13	CONDAMNATION DROITE	13,00
13A	CONDAMNATION GAUCHE	13,00
14	SERRURE MODERNE SIII DROITE	68,00
14A	SERRURE MODERNE S III GAUCHE	68,00
15	BARILLET	10,76
16	GRILLE AVANT La Pièce	catalogue
17	GRILLE ARRIERE La Pièce	accessoires
19	CHASSIS 88 STD	1 967,00
19A	CHASSIS 109	2 376,00
20	TRAVERSE ARRIERE + EXT.	157,00
21	SUPPORT DROIT OU GAUCHE	46,64
22	JANTE STD	75,00
23	ECROU O 16 CLE 27 SIII	1,80